PROCESO DE PREINSCRIPCIONES DE EDUCACIÓN BÁSICA PARA EL CICLO ESCOLAR 2024-2025

La Secretaría de Educación Guerrero, a través de la Subsecretaría de Planeación Educativa y Subsecretaría de Educación Básica, ponen a su disposición las instrucciones para el manejo de la plataforma de las **preinscripciones** para llevar a cabo el proceso de registro de los aspirantes en las escuelas públicas de las 81 cabeceras municipales en el estado de Guerrero.

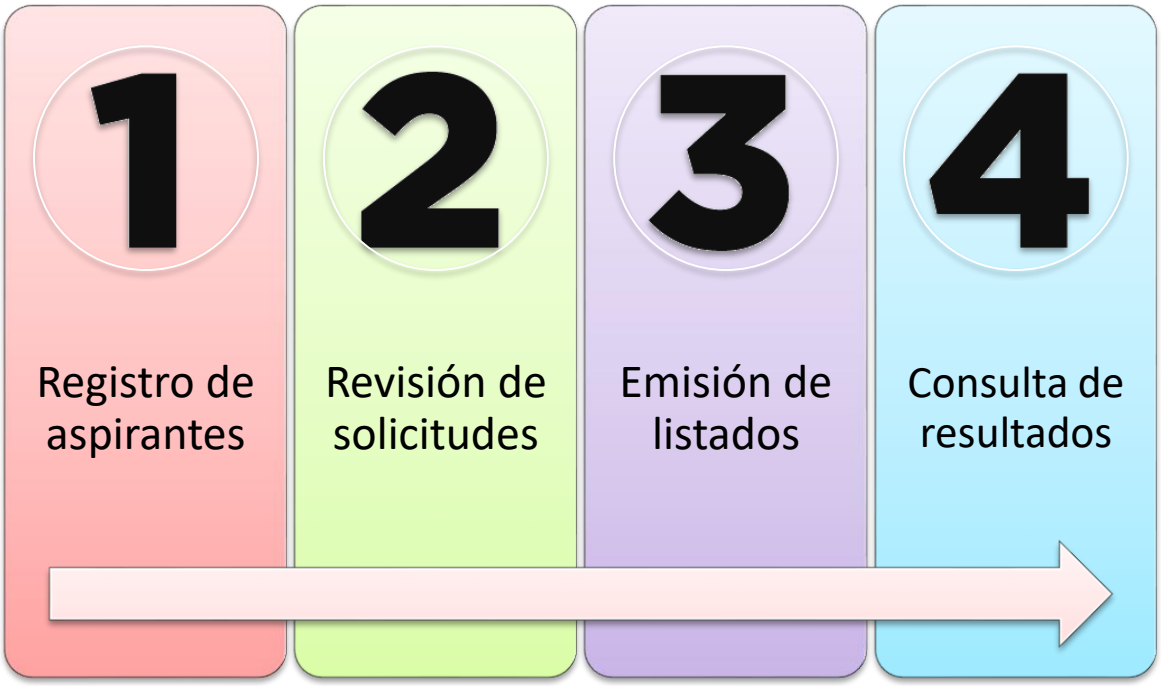

Figura 1. Proceso general de preinscripciones

PERÍODO DE PREINSCRIPCIONES:

Del 01 de febrero al 16 de febrero de 2024 (Etapa de registro de aspirantes).

PROCESO DE PREINSCRIPCIONES DE EDUCACIÓN BÁSICA PARA EL CICLO ESCOLAR 2024-2025

EL PROCESO DE PREINSCRIPCIONES SE LLEVARÁ A CABO BAJO DOS ESCENARIOS:

1. En línea a través de la plataforma: http://preinscripciones.segro.edu.mx

Este proceso lo realizaran los padres de familia o tutores a través de internet, en las fechas que marca el calendario, y bajo el primer criterio de la cercanía del domicilio del padre, madre o tutor con respecto al domicilio de la escuela y como segundo criterio el hecho de tener algún hermano o hermana inscrito en la escuela solicitada.

¿Qué escuelas participarán?

Todas las escuelas públicas de los tres niveles de educación básica: preescolar, primaria y secundaria, ubicadas en las cabeceras municipales del Estado de Guerrero. **No participan escuelas particulares, CAI antes Cendis e Internados.**

2. De manera presencial o tradicional a través de la plataforma: http://sece.segro.edu.mx

En este proceso los padres de familia tendrán que acudir a la escuela de manera presencial y será el personal de la escuela quien recibirá los documentos y posteriormente se encargará de subir la información a la plataforma, el formato para la ficha se encuentra disponible en la página del SECE para su descarga, por parte de las escuelas.

¿Qué escuelas participarán?

Todas las escuelas de los tres niveles de educación básica: preescolar, primaria y secundaria **ubicadas en las localidades que no sean la cabecera municipal, así como las escuelas particulares de todo el Estado de Guerrero de acuerdo al calendario escolar 2023-2024.**

PROCESO DE PREINSCRIPCIONES DE EDUCACIÓN BÁSICA PARA EL CICLO ESCOLAR 2024-2025

Importante:

El trámite de preinscripción está dirigido **exclusivamente** a los aspirantes que **por primera vez** ingresarán a 1°, 2° o 3er grado de educación preescolar, 1er grado de primaria o 1er grado de secundaria en el ciclo escolar 2024-2025.

CRITERIOS PARA LA PREINSCRIPCIÓN POR NIVEL EDUCATIVO:

- **Nivel de Preescolar**

Deberán preinscribirse a primero, segundo y tercer grado de educación preescolar las niñas y los niños que:

1. Tengan 3 años de edad cumplidos al 31 de diciembre de 2024; esto para primer grado de preescolar.
2. Tengan 4 años de edad cumplidos al 31 de diciembre de 2024; esto para segundo grado de preescolar.
3. Tengan 5 años de edad cumplidos al 31 de diciembre de 2024; esto para tercer grado de preescolar.

- **Nivel de Primaria**

Deberán preinscribirse a primer grado de educación primaria las niñas y los niños que:

1. Hayan concluido o estén por concluir la educación preescolar.
2. Tengan 6 años de edad cumplidos al 31 de diciembre de 2024.

- **Nivel de Secundaria**

Deberán preinscribirse a primer grado de educación secundaria las alumnas y los alumnos que:

1. Hayan concluido o estén por concluir la educación primaria.
2. Sean menores de 15 años de edad al inicio del ciclo escolar; esto para escuelas secundarias generales y/o técnicas.
3. Sean menores de 16 años de edad al inicio del ciclo escolar; esto para escuelas telesecundarias.

PROCESO DE PREINSCRIPCIONES DE EDUCACIÓN BÁSICA PARA EL CICLO ESCOLAR 2024-2025

REQUISITOS PARA EL REGISTRO DE ASPIRANTES EN LÍNEA:

1) Tener a la mano la CURP del aspirante.
2) Tener a la mano en formato PDF, con un máximo de 5 mega bytes por archivo, y en archivos separados, el INE/IFE y el comprobante de domicilio del padre, madre o tutor.

   Nota: Es importante que, al momento de realizar el registro, los datos solicitados sean tomados del INE/IFE para evitar errores de captura y así mismo el código postal y la calle sean tomados del comprobante de domicilio (recibo de luz, agua, teléfono, etc.). Posterior a la etapa de registro, las escuelas validarán la información proporcionada contra los documentos ingresados en la plataforma.
3) De manera opcional tener en formato PDF el recibo de pago predial, documento que dará mayor certeza de ser aceptado en la escuela principal de su elección, solamente en casos precisados por la autoridad educativa. Por lo que es necesario estar atento(a) a las notificaciones en su correo electrónico o número telefónico.
4) Seleccione dos escuelas: la escuela principal y la escuela alternativa.
5) Recuerde que el primer criterio para que el aspirante sea aceptado en la escuela principal o alternativa, es la ubicación del domicilio más cercano a la escuela, mientras que el segundo criterio es que tenga un hermano o hermana actualmente estudiando en la escuela seleccionada, la asignación del espacio estará sujeta a los dos criterios mencionados y al cupo de la misma.

PROCESO DE PREINSCRIPCIONES DE EDUCACIÓN BÁSICA PARA EL CICLO ESCOLAR 2024-2025

¿CÓMO HACER EL REGISTRO DE ASPIRANTES EN LÍNEA?

1. Utilice un navegador web de internet como Firefox o Google Chrome en su computadora o dispositivo móvil y teclee la siguiente dirección http://preinscripciones.segro.edu.mx

Imagen 01. Calendario de preinscripciones 2024-2025.

2. Haga clic en el botón [Registrarse] y escriba la CURP del aspirante y haga clic en botón [Buscar] para hacer una búsqueda (vea la imagen 02).

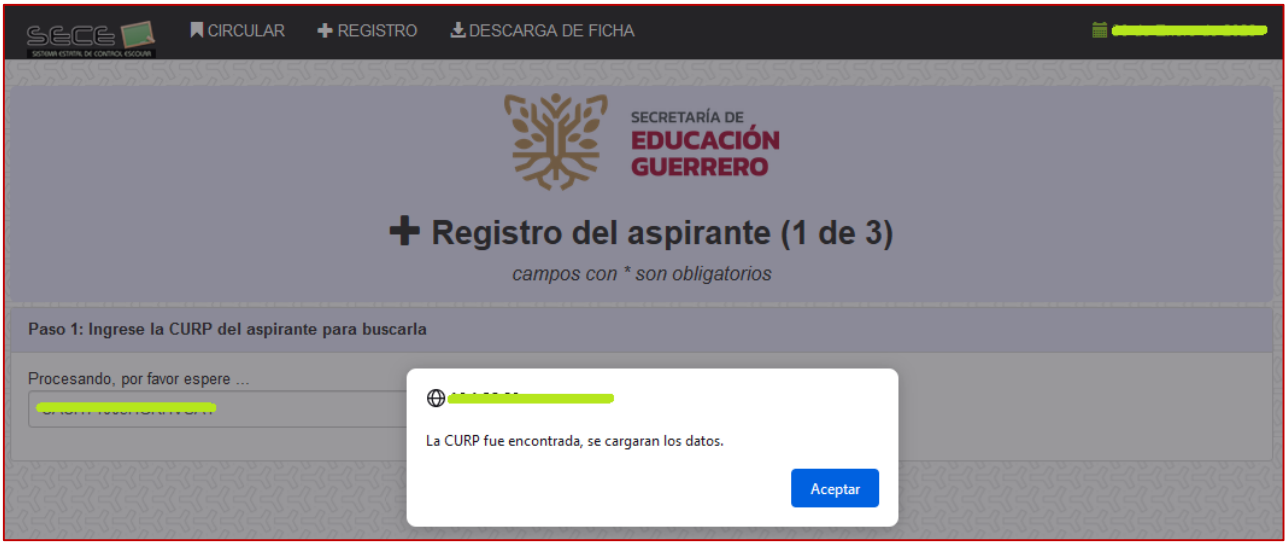

Imagen 02. CURP encontrada, se procede a cargar la información del aspirante.

En este punto la CURP tiene dos posibilidades; la primera es que cuente con antecedentes escolares y la segunda es que no haya historial, es decir que no sea encontrada por lo tanto será necesario escribir los datos del aspirante solicitados.

3. A continuación, proporcione los datos solicitados del padre, madre o tutor (vea la imagen 03) y haga clic en el botón [Guardar y continuar].

PROCESO DE PREINSCRIPCIONES DE EDUCACIÓN BÁSICA PARA EL CICLO ESCOLAR 2024-2025

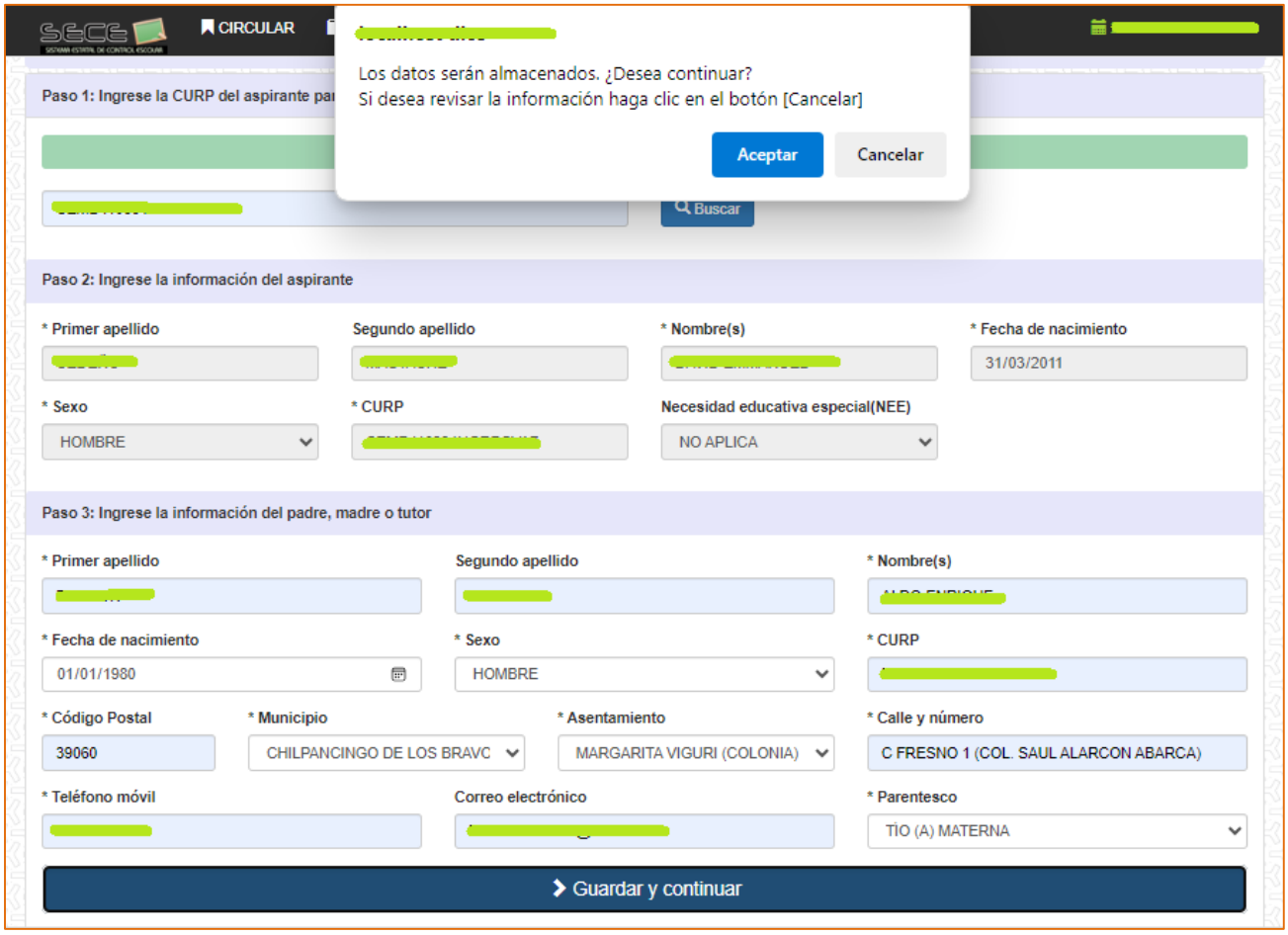

Imagen 03. Almacenamiento de datos del aspirante y del padre, madre o tutor.

4. Ahora seleccione la escuela principal y la escuela alternativa para la preinscripción, como se ilustra en las imágenes 04, 05, 06 y 07, para ello haga clic en el botón [Opción #1] para escuela principal, para seleccionar la escuela alternativa haga clic en el botón [Opción #2], a continuación, indique si el aspirante tiene o no un(a) hermano(a) inscrita en alguna escuela y si es el caso proporcione la información del hermano y la escuela donde esté inscrito, por ultimo cargue los documentos en formato PDF del INE y del comprobante de domicilio (un archivo por documento). Para almacenar los datos haga clic en el botón [Guardar y terminar].

Nota: Para los casos de las cabeceras municipales donde exista una sola escuela del nivel educativo requerido no será obligatorio seleccionar la escuela alternativa ni tampoco será obligatorio indicar si cuenta con un(una) hermano(a) inscrito(a) en otra escuela.

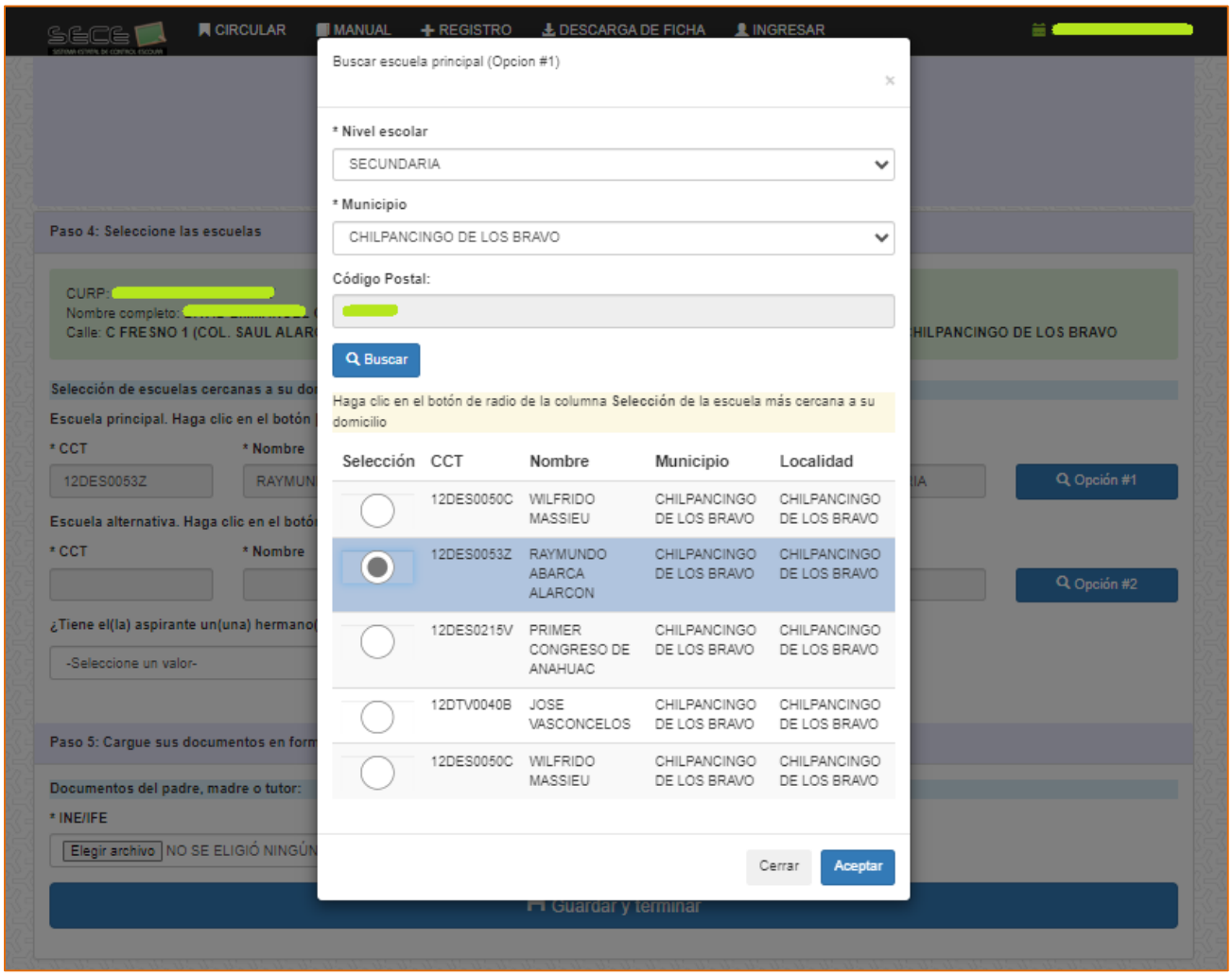

Imagen 04. Selección de la escuela principal

PROCESO DE PREINSCRIPCIONES DE EDUCACIÓN BÁSICA PARA EL CICLO ESCOLAR 2024-2025

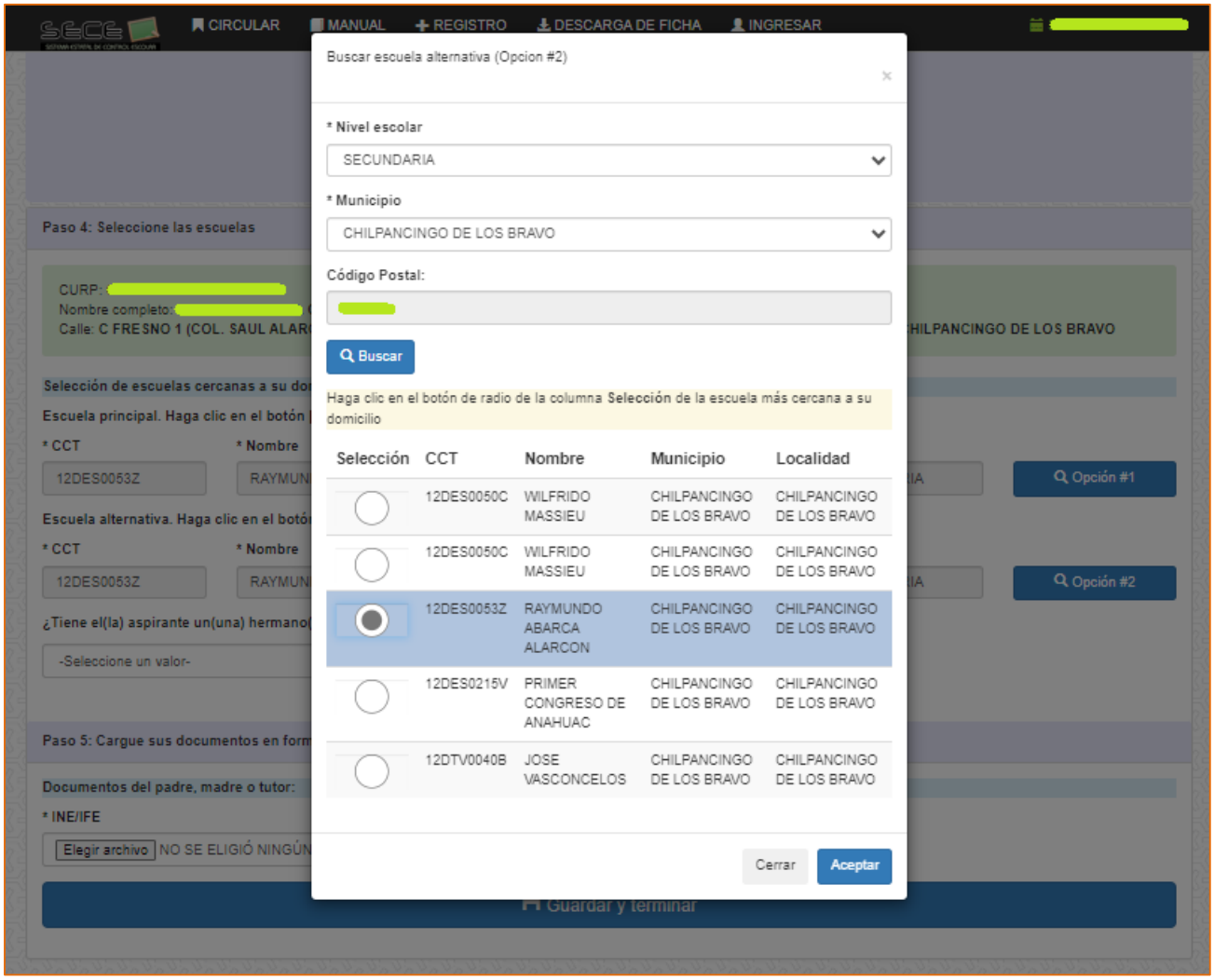

Imagen 05. Selección de la escuela alternativa

PROCESO DE PREINSCRIPCIONES DE EDUCACIÓN BÁSICA PARA EL CICLO ESCOLAR 2024-2025

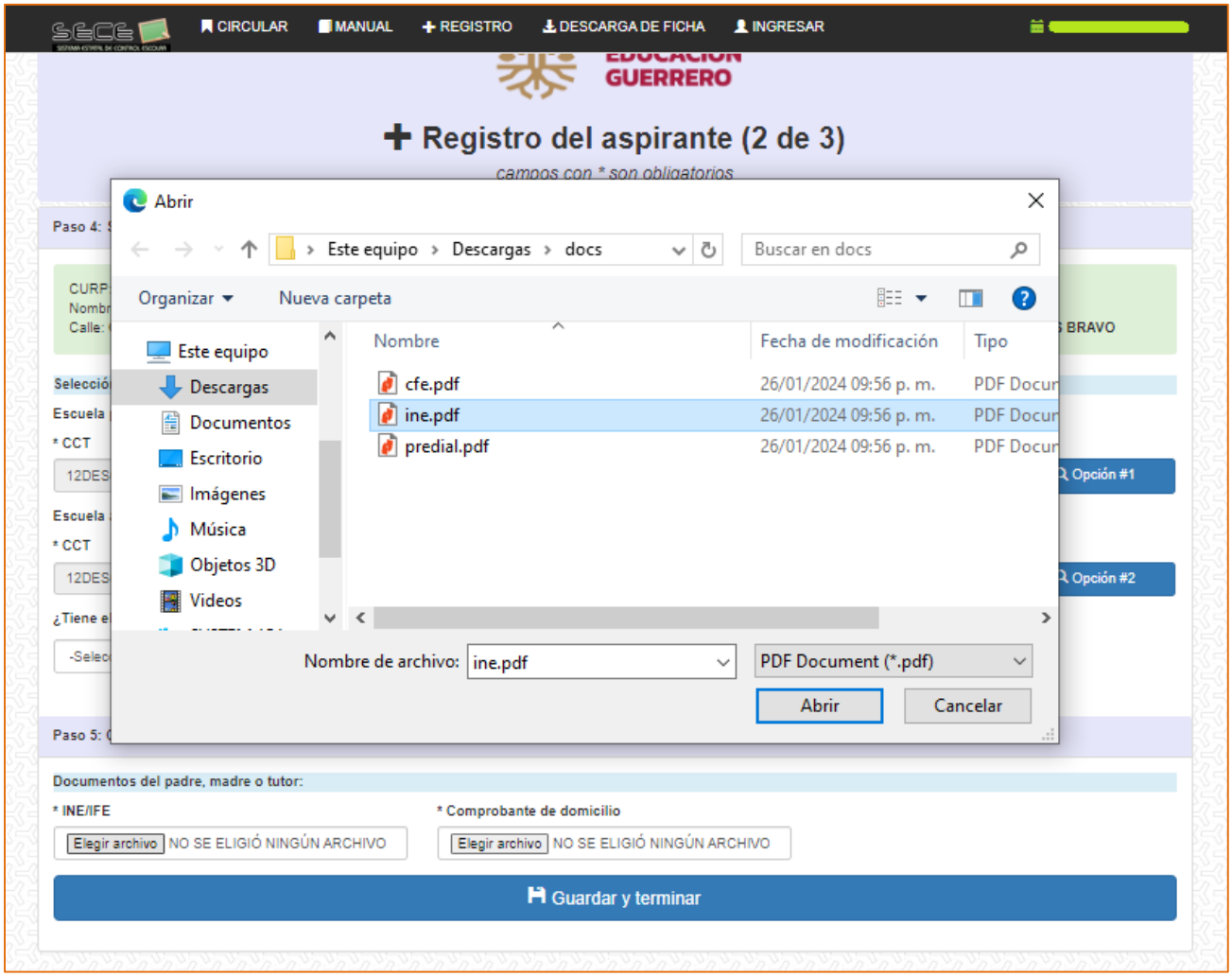

Imagen 06. Carga de documentos en formato PDF

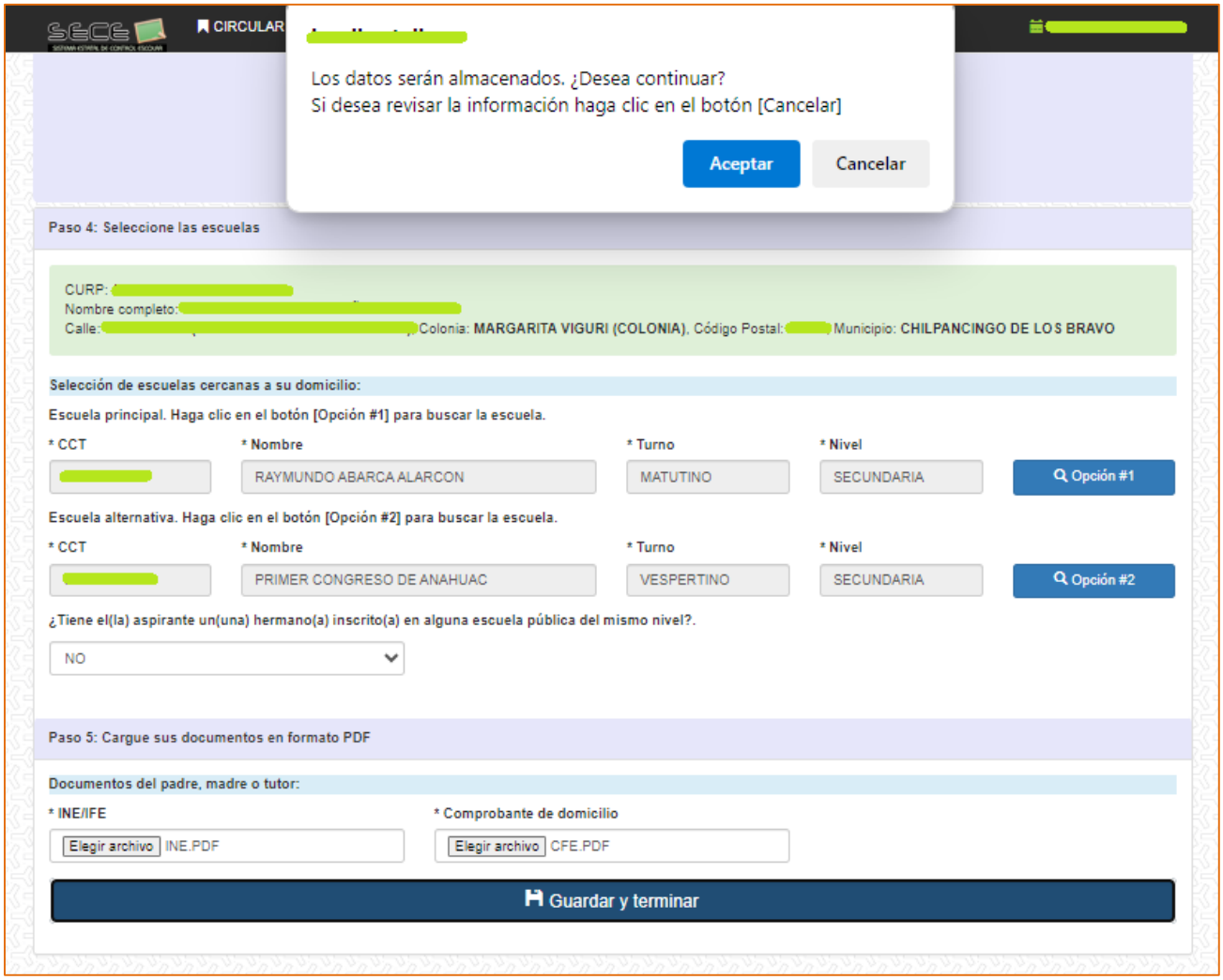

Imagen 07. Almacenamiento de datos de escuelas y documentos

5. Para terminar el proceso de registro, proceda a descargar su ficha en formato PDF (vea las imágenes 08 y 09). Se le recomienda imprimir su documento.

Imagen 08. Descarga de ficha

6. Una vez descargada su ficha, abra el archivo e imprima si así lo desea (vea la imagen 09).

TRANSFORMANDO GUERRERO GOBIERNO DEL ESTADO 2021 - 2027 | SECRETARÍA DE EDUCACIÓN GUERRERO

SUBSECRETARÍA DE PLANEACIÓN EDUCATIVA
SUBSECRETARÍA DE EDUCACIÓN BÁSICA
PREINSCRIPCIONES 2024-2025
NIVEL: SECUNDARIA

FOLIO: [redacted]

FECHA Y HORA DE REGISTRO: [redacted]

DATOS DE LA ESCUELA PRINCIPAL

Escuela: RAYMUNDO ABARCA ALARCON
CCT: 12DES0053Z
Turno: MATUTINO
Municipio: CHILPANCINGO DE LOS BRAVO
Localidad: CHILPANCINGO DE LOS BRAVO
Región: CENTRO

DATOS DE LA ESCUELA ALTERNATIVA

Escuela: PRIMER CONGRESO DE ANAHUAC
CCT: 12DES0215V
Turno: VESPERTINO

DATOS DEL ASPIRANTE

Nombre: [redacted]
CURP: [redacted]
Necesidad educativa especial: NO APLICA
Hermano(a) inscrito en la escuela: NO

DATOS DEL PADRE, MADRE O TUTOR

Nombre: [redacted]
CURP: [redacted]
Domicilio: C FRESNO 1 (COL. SAUL ALARCON ABARCA), MARGARITA VIGURI (COLONIA) C.P. 39060, Teléfono [redacted]

LA FICHA COMO ASPIRANTE A INGRESAR A LA EDUCACIÓN BÁSICA PARA EL CICLO ESCOLAR 2024-2025, HA SIDO REGISTRADA CON ÉXITO. LA CUAL DEBERÁ PRESENTARSE DE MANERA IMPRESA A LA ESCUELA EN CASO DE SER ACEPTADO(A) PARA EL PROCESO DE INSCRIPCIÓN, ACOMPAÑADA DE LOS DEMÁS DOCUMENTOS REQUERIDOS.

NOTA IMPORTANTE:

EL LLENADO Y ENTREGA DE ESTA FICHA TIENE EFECTOS ÚNICAMENTE DE TRÁMITE Y NO REPRESENTA OBLIGACIÓN NI COMPROMISO DE ACEPTACIÓN ALGUNO PARA EL PLANTEL QUE LA EXPIDE. EL INGRESO AL PLANTEL DONDE EL(LA) INTERESADO(A) SOLICITA LA PREINSCRIPCIÓN, QUEDA CONDICIONADO A QUE EL(LA) ASPIRANTE SE AJUSTE A LOS CRITERIOS DE SELECCIÓN ESTABLECIDOS COMO PARTE DE LOS LINEAMIENTOS NORMATIVOS APLICABLES, PERO SOBRE TODO, ESTÁ SUJETO AL CUPO DE QUE DISPONE LA PROPIA INSTITUCIÓN.

Imagen 09. Contenido de la ficha

¿CÓMO CONSULTAR MI FICHA POSTERIOR AL REGISTRO?

1. Haga clic en la opción [DESCARGA DE FICHA] del menú superior y escriba la CURP del aspirante (vea la imagen 10).
   Nota: Si la CURP tecleada no se encuentra preinscrita será direccionado a la pantalla de registro de aspirante. Así mismo si la CURP proporcionada inicio el registro, pero lo dejó inconcluso debido a un corte de luz eléctrica o caída de Internet será direccionado a la pantalla correspondiente para concluir su registro. En el caso de que la CURP este registrada completamente usted podrá descargar su ficha como se ilustra en la imagen 11.

Imagen 10. Consulta de ficha a través de la CURP

2. Haga clic en el botón [Descargar ficha], después abra e imprima el archivo si así lo desea (ver imagen 11).

Imagen 11. Descarga de ficha a través de la CURP

PROCESO DE PREINSCRIPCIONES DE EDUCACIÓN BÁSICA PARA EL CICLO ESCOLAR 2024-2025

PROCESO DE PREINSCRIPCIONES DE EDUCACIÓN BÁSICA PARA EL CICLO ESCOLAR 2024-2025

SECRETARÍA DE EDUCACIÓN GUERRERO

SUBSECRETARÍA DE EDUCACIÓN BÁSICA

SUBSECRETARÍA DE PLANEACIÓN EDUCATIVA

DIRECCIÓN GENERAL DE CONTROL ESCOLAR Y FOMENTO EDUCATIVO

DIRECCIÓN DE CONTROL ESCOLAR

DEPARTAMENTO DE REGISTRO Y CERTIFICACIÓN

SUBJEFATURA DE INFORMÁTICA ESCOLAR

TELÉFONO
800 022 9818
EN HORARIO DE 9:00 A 14:00 HORAS

CORREO ELECTRÓNICO
informáticaescolar@segro.edu.mx